EL RANKING

EL SANO

Adrián Alcocer
Boys no jugará en el Grau hasta octubre.

EL FRIKI

Paolo Guerrero
Aún no sale de la UCV y libro ya se cierra.

EL PICÓN

Leao Butrón
No deja de hablar de la "U" en sus redes sociales.

NO TE LO PIERDAS

REUS ES LA SENSACIÓN

MLS se jala a "jugadorazo"

•**Los Ángeles Galaxy** contará con una nueva super estrella. Después de varios rumores, finalmente se confirmó la incorporación del alemán **Marcos Reus** (ex Borussia Dortmund). La operación se cerró hasta diciembre del 2025. **¡Buena!**

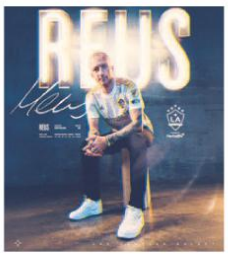

LLEGÓ A LA "B" INGLESA

Hijo de "Dinho" también la toca

•**Burnley,** que jugará esta temporada en la **Segunda División** de **Inglaterra**, ha contratado al hijo de **Ronaldinho, Joao Mendes (19).** El heredero del crack brasileño llegó libre y firmó un contrato de dos temporadas hasta el 2026. **¡Epa!**

"BARZA" LO QUIERE SÍ O SÍ

Francés Kanté se pone "culé"

•El director deportivo del **Barcelona**, **Deco**, busca fichar al volante francés **N'Golo Kanté**. El jugador quiere salir de **Arabia Saudita**, ya que no se encuentra cómodo en el **Al Ittihad** pese a los millones de dólares que gana mensualmente. **¡Asu!**

VA POR EL BELGA LUKAKU

Napoli rompe el "chanchito"

•**Napoli** ha presentado una propuesta de intercambio de jugadores entre el nigeriano **Víctor Osimhen** al **Chelsea** por el belga **Romelu Lukaku** más Cesare Casadei y 37 millones de euros. El mercado de pases está que arde. **¡Contrato jugoso!**

PERÚ Y BRASIL ABREN EL MUNDIAL DE VÓLEY SUB 17

¡VAMOS, MATADORCITAS!

•Del 17 al 24 de agosto se llevará a cabo en nuestro país el **Mundial Femenino** de **Vóley Sub 17 2024.** El torneo está dividido en cuatro grupos, y **Perú** fue ubicado en la zona A con **Brasil**, **Canadá** y **República Dominicana**.
•La **Selección Peruana**, dirigida por **Antonio Rizola**, debutará mañana por la noche (7:30 p.m.) frente a **Brasil**.
•El encuentro se disputará en el **Coliseo Eduardo Dibós** en **San Borja**. El recinto tiene capacidad para 4900 espectadores. "Prepárate para ver en acción a las mejores jugadoras U-17 del mundo", posteó la **FPV** en redes sociales. **¡A ganar!**

•El cuadrazo de **"Los Íntimos"** de la **Pampa** la sigue rompiendo en sus pichangas en **Chorillos. Los Galácticos,** encabezados por **Jean Córdova**, se alistan para ingresar a los campeonatos más serios y levantar la copa. Ojo, pero copa de campeón, lo otro no existe. **¡Esooo!**

LOS GALÁCTICOS LA SIGUEN ROMPIENDO EN CHORRILLOS

¡SENSACIÓN FUTBOLERA!

LA PALABRA DEL HINCHA

Gustavo Adolfo: Alianza tiene mejor plantel que Cristal. Le ganará de lejos.

@PeralesAdrian: Mucha novela con Cueva. Ojalá que mi tío Fossati no lo convoque.

Raysa1: Mi "U" aún con bajas le ganará a Garcilaso. Somos el mejor equipo del Perú.

Eloy_Timba: Más apoyo para nuestros compatriotas que practican otros deportes.

LAENCUESTA

¿Crees que Leganés es el equipo ideal para Renato Tapia?

Vota en www.libero.pe

LO MÁS VIRAL

Nuevos refuerzos: cuatro "fortachones" cuidarán a los hinchas cuando el Boys juegue de local.

LÍBERO
Director: Carlos Salinas
Twitter: @SalinasDeportes
Editor General: Jorge Guerrero
Editor: José C. Giles
Fotografía: Luis Jiménez Zavalaga
DEPARTAMENTO DE PUBLICIDAD:
Teléfono: 711-6000 Fax: 711-6004
Página web: www.libero.pe
/Diario Libero
@diario_libero
Editado por Grupo La República Publicaciones S.A.
Jr. Camaná 320, Cercado de Lima
Impreso en Av. Argentina Nº 3088, Cercado de Lima
Hecho el Depósito Legal en la Biblioteca Nacional del Perú Nº 170101106-0344

Cuponidad

997 580 793

ENCUENTRA ESTAS Y MÁS OFERTAS SOLO EN **WWW.CUPONIDAD.PE**

GRAN CIRCO DEL MUNDO
ENTRADA PARA EL GRAN CIRCO DEL MUNDO EN EL **JOCKEY CLUB**

DESDE
S/ **39.90**
MEJOR PRECIO

GRAN CIRCO DE UCRANIA
ENTRADA PARA NIÑO Y ADULTO EN ZONA A ELEGIR, EXPLANADA TRIBUNA, PUERTA 4 - JOCKEY CLUB

DESDE
S/ **40.60**
MEJOR PRECIO

FUN JUNGLE
POR 60 MIN. DE JUEGOS ILIMITADOS EN LOCAL A ELECCIÓN

DESDE
S/ **24.90**
MEJOR PRECIO

ASADO ARGENTINO BUFFET
BUFFET ILIMITADO DE CARNES
A LA PARRILLA, CRIOLLO, POSTRES Y BEBIDAS

A SOLO
S/ **57.90**
MEJOR PRECIO

¡Combo Cineplanet!

2 Entradas **2D**
+ Popcorn **GIGANTE**
+ 2 bebidas **GRANDES**

A SOLO
S/ **52.90**

cineplanet

*STOCK MÍNIMO DE **5 UNIDADES** POR PRODUCTO / **OFERTA VÁLIDA** SOLO POR HOY O HASTA AGOTAR STOCK

Alianza Lima

"León" con calle

Carlos Zambrano tiene estudiado al milímetro a Martín Cauteruccio con el objetivo de anularlo y volver a sumar su valla invicta.

"Juanpi" empuja

Juan Pablo Freytes buscará ser un cerrojo por izquierda. El extremo es polifuncional y tiene licencia para buscar el gol.

EL DATO

Alianza Lima sigue guardando una plaza para refuerzos. Paolo Guerrero es la opción "A", pero esperan que se pueda desligar de la U. César Vallejo.

18

MESES de contrato firmó el argentino Mariano Soso con Alianza Lima.

La mano de SOSO

ENTRENADOR del "equipo del pueblo" armó un once altamente ofensivo para lograr una victoria mañana en el clásico de la jornada frente a los rimenses. ¡Lo justo!

AFINA SU pizarra para lograr su primer triunfo en Alianza Lima. Mariano Soso trabaja de forma incansable para inyectar su filosofía en tiempo récord y "tumbarse" a Sporting Cristal y así seguir como líder del Torneo Clausura.

El DT argentino seguirá con su misma fórmula de presión alta y con un esquema de 3-5-2, con la intención de no desviar su mirada al arco rival e ir encontrando otra vez la contundencia perdida.

La defensa es inamovible con Carlos Zambrano como líbero, aportando con su experiencia y liderazgo. Las dos únicas dudas pasan en la volante. Jesús Castillo brinda mayor equilibrio con pase seguro, por ello, podría ingresar en lugar de Adrián Arregui, quien podría ser un mejor recambio en el segundo tiempo.

Otra opción que se maneja es sorprender con Jhamir D'Arrigo desde el arranque, pero en el último entrenamiento no asomó en el once titular. El extremo le brinda inventiva y velocidad por las bandas, pero poco sacrificio en la marca, por ello no se termina de animar en brindarle la confianza desde el comienzo.

Alianza Lima entrenará esta mañana para terminar de pulir o modificar algunos nombres de cara a fortalecer las líneas. "El equipo tuvo buena circulación, sostuvo ataques continuos, jugamos en campo rival en el primer partido ante ADT y a eso apuntamos. Hay que estar más precisos", dijo Mariano Soso.

EL ONCE QUE MANEJA SOSO

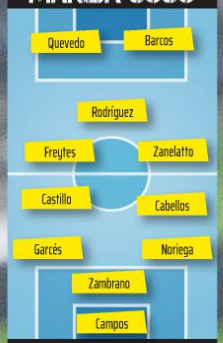

SISTEMA. Mariano Soso sigue fortaleciendo el 3-5-2, pero cuando no tiene el balón formará una línea de 5 para sorprender a Sporting Cristal.

¿QUÉ BAJAS TENDRÁ ALIANZA LIMA?

AXEL MOYANO. No será considerado. No tiene una lesión, pero por decisión técnica no entrará en lista ante Cristal.

RICARDO LAGOS. No será prestado, pero la idea es que pueda ganarse un lugar. No será considerado todavía por Mariano Soso.

CECILIO WATERMAN. Fue operado del hombro y estará unos meses de baja. La idea es que llegue para una posible final.

BREVES

"Kevingol" suelta los "misiles"

APUNTA AL arco. Kevin Quevedo empezó a tomar protagonismo en la era de Mariano Soso. El DT le ordenó pisar más el área rival para llegar al gol con Alianza Lima e involucrarse más con Hernán Barcos para fortalecer sus lazos en el ataque. Ante Sporting Cristal será su prueba de fuego.

ES SU OPORTUNIDAD.

El "Pirata" va por un nuevo botín

SE JUEGA una final. Hernán Barcos asume cada partido del Torneo Clausura como una final para Alianza Lima, por ello, ante Sporting Cristal sólo valen los tres puntos. "Queremos luchar en cada partido y se nos viene un partido lindo para jugar y ganar", apuntó.

EL GOLEADOR DE "LA VICKY".

"Fiera" en duda

Adrián Arregui es la gran duda de Mariano Soso. El argentino tiene agresividad, pero también probó con Jesús Castillo en su lugar. ¡Bien!

Concentrados

Alianza Lima entrenará hoy en EGB para definir el equipo titular y luego se trasladará a Matute para iniciar la concentración. Hay "harta" fe.

EL URUGUAYO Sebastián Rodríguez es hombre de clásicos y siempre salió ganador con Peñarol y Emelec. Sporting Cristal no lo asusta y mañana quiere armar la fiesta.

Sentirás el "BIGOTE"

VIVIRÁ UN clásico especial y con la experiencia de haber afrontado esta clase de partidos a lo largo de su carrera con saldo positivo. Sebastián "Bigote" Rodríguez (31) es el eje principal de Alianza Lima, por ello, apunta a arrancar un triunfo ante Sporting Cristal y volver a anotar en la Liga 1.

"Esta clase de partidos siempre son especiales. Alianza es un grupo unido y con muchas ganas de sumar triunfos para alegría de nuestros hinchas que nos siguen a todas partes. El comando técnico va trabajando muy bien y eso es importante", dijo el uruguayo.

"Bigote" jugó clásicos a lo largo de su carrera cuando defendió la camiseta de Peñarol y Emelec, con un saldo favorable de triunfo. Ahora, el reto es intentar mantener ese hilo ante los celestes en un duelo clave por la punta del complicado Torneo Clausura.

Sebastián Rodríguez jugó en Suiza, España, Ecuador, México y Uruguay.

Sebastián Rodríguez tiene contrato hasta diciembre con Alianza Lima, pero se llena de confianza para seguir por todo el 2025 y cobrarse una revancha en la Copa Libertadores. "Alianza me impresionó desde que llegué y mi sueño más grande es ser campeón a fin de año", puntualizó el charrúa.

2 GOLES SUMA el volante uruguayo Sebastián Rodríguez en 22 partidos de la Liga 1 con Alianza Lima.

ALIANZA LIMA EN EL TORNEO CLASURA:

1 TRIUNFOS. En las seis primeras fechas suma 4 triunfos: 2 en Matute y los otros 2 de visita (en Cajabamba y Trujillo).

2 EMPATE. Ante ADT en Matute fue el único empate que registra y el primero sin anotar en la temporada en Matute.

3 DERROTA. Cayó en el clásico ante Universitario ofreciendo uno de sus partidos más bajos en situaciones de gol.

ZANELATTO MANDÓ UN "MENSAJITO"

"Za Za" la "pica"

EL CARRILERO FRANCO ZANELATTO.

LE PONE corazón. Franco "Za Za" Zanelatto se viene convirtiendo en un inamovible para el sistema de Mariano Soso en Alianza Lima, por ello, tendrá un trabajo especial para anular por las bandas a los elementos de Sporting Cristal.

"Tenemos un partido importante ante un rival directo. Vamos a luchar cada pelota para lograr un triunfo y seguir arriba en la tabla. Falta mucho torneo, pero la idea es mantenernos arriba para lograr el objetivo a fin de año", sostuvo.

EL DATO

Marco Huamán se viene ganando la confianza del comando técnico de Mariano Soso. El ex jugador de Sport Huancayo es aplicado en la marca y puede generar en el ataque. ¡Ajá!

CLICK SHOW

"GARZA" BLANQUIAZUL
Renzo Garcés jugó 22 partidos de 23 fechas de la Liga 1, afianzándose en el once titular. El zaguero sueña con destacar ante Sporting Cristal y llegar a jugar en la Selección Peruana.

Sporting Cristal

Ojo con Pasquini
El lateral celeste Nicolás Pasquini es uno de los "tapaditos" del DT Farré. El zurdo, en ocasiones, se proyecta y da pase de gol.

Yo mando aquí
Diego Enríquez se viene consolidando en el arco celeste. De los seis encuentros que disputó en la Liga 1, ninguno perdió. ¡Bien!

Con mucha FRESCURA

FARRÉ Y "CAUTE" hablaron de Alianza Lima y están seguros que mañana todo el pueblo celeste celebrará. ¡Epa!

7 PARTIDOS que no pierde Sporting Cristal ante Alianza Lima. La última vez fue el 2021.

GUILLERMO FARRÉ, entrenador de Sporting Cristal, y el delantero Martín Cauteruccio, comparecieron ante los medios de prensa para dar sus impresiones sobre el duelo de mañana ante Alianza Lima por el Torneo Clausura.

El DT celeste abrió el diálogo y analizó el clásico contra los íntimos de La Victoria. "Estamos en un momento lindo, en el que partido a partido tenemos la obligación de seguir creciendo como equipo. El encuentro contra Alianza es un gran desafío para nosotros", manifestó.

Farré, siempre optimista, agregó: "No diría que ante Alianza es un partido crucial, pero sí es muy importante porque es el puntero del torneo".

Por su parte, el delantero Cauteruccio se refirió al gran momento que vive como goleador de la Liga 1. "Lo soñaba. Soñaba poder estar en esta situación. Lo más importante es nunca bajar los brazos, siempre te puede tocar, no importa la edad, no importa el momento, pero hay que saber aprovechar y cuidar el momento", indicó.

Sobre el duelo ante Alianza, dijo: "Lo tomo como un lindo desafío, un lindo obstáculo por saltar, lo importante es tomar el partido con responsabilidad y tenemos que hacernos fuerte de local. Vamos a salir a ganar", apuntó el popular "Caute".

EL DATO

Cristal recibirá a Alianza Lima con hinchada local en el Estadio Nacional con un aforo de 38 mil hinchas. Será un lleno total este duelo por el Torneo Clausura.

LO QUE DEBES SABER DE "LA CELESTE":

SALTA AL EQUIPO. Maxloren Castro está recuperado del golpe que tuvo y está apto para jugar frente a Alianza mañana.

OFENSIVA. De no mediar inconveniente, la ofensiva celeste ante Alianza sería con Pacheco, Cauteruccio y Santiago González. ¡Buena!

EN DEUDA. De los 15 partidos que Cristal jugó en Lima por la Liga 1, sólo perdió 2. Ante Melgar (1-2) y Universitario(4-1). ¡Ojo ahí!

BREVES

"Chris" se "devora" la cancha

EL EQUIPO de Sporting Cristal hizo fútbol en La Florida y se vio a un Christofer Gonzales participativo en zona ofensiva, causando problemas a los defensores. Por ahora, es el primer cambio que haría Guillermo Farré para el duelo ante Alianza mañana en el Nacional.

MOVEDIZO EN TODO EL ATAQUE.

Iberico ya le anotó al "Rodillo"

LUIS IBERICO espera volver al gol ante Alianza Lima. El delantero sólo registra un gol ante los victorianos. Data del 2016 cuando defendía los colores de la U. San Martín. Anotó el primer tanto de la derrota 3-2. Ahora, el atacante busca celebrar con "mica" de Sporting Cristal.

"LUCHITO" ES RAPIDÍSIMO.

ALIANZA ATLÉTICO VS CUSCO FC

¡Punto de ORO!

CUSCO FC no se quemó en el horno de Sullana e igualó 1-1 ante Alianza Atlético. Está segundo en el Clausura.

CON EMOCIONES. Cusco FC robó un puntazo en su visita a la calurosa Sullana e igualó 1-1 ante Alianza Atlético en el inicio de la jornada 7 del Torneo Clausura, donde marchan en la segunda casilla con 13 puntos, misma cantidad que el líder momentáneo Alianza Lima.

Los locales fueron quienes inquietaron más veces al arco defendido por Andy Vidal. Incluso, rompieron el cero antes de la media hora de juego por intermedio de Santiago Arias; sin embargo, la acción fue anulada por posición adelantada.

El cuadro "Churre" no se durmió y abrió el marcador con un cabezazo de Renato Espinoza (37') luego de un tiro de esquina ejecutado por Rodrigo Castro.

Para el complemento los "Dorados" no tardaron en reaccionar y Oswaldo Valenzuela (47') metió un zurdazo desde fuera del área que se clavó al fondo de la red y sentenció un empate que le sabe a triunfo a Cusco FC que sueña con dar pelea en el Clausura.

1	1
A. ATLÉTICO	CUSCO FC
Melián (7)	Vidal (7)
Vásquez (6)	Ramírez (6)
Benincasa (6)	Bilbao (6)
Villegas (6)	Pérez (6)
Milesi (6)	Zevallos (6)
Arias (6)	Silva (6)
Canela (5)	Valenzuela (7)
Illanes (6)	Colman (7)
Castro (5)	Aucca (7)
Larios (6)	Colitto (6)
Espinoza (7)	Ramos (6)
DT: G. Ameli	DT: M. Rondelli

GOLES: Espinoza 37' (AA); Valenzuela 47' (CFC). **CAMBIOS:** Rebagliati (5) x Espinoza, Arakaki (5) x Arias, Siucho (4) x Larios, Mendieta (s/p) x Vásquez, Perleche (s/p) x Milesi (AA); Tévez (5) x Ramos, Cárdenas (4) x Aucca, Guzmán (s/p) x Zevallos, Vásquez (s/p) x Silva (CFC).
TA: Arias, Castro (AA); Pérez, Zevallos, Ramos (CFC). **Árbitro:** Kevin Ortega (bien).
ESTADIO: Campeones del 36, Sullana

CUADRO CUSQUEÑO IGUALÓ EN SU VISITA A SULLANA Y SIGUE SEGUNDO EN EL CLAUSURA.

Encuentra los mejores productos para tu hogar
Perú Bazar 993 587 571
o pídelos en tu kiosco favorito
www.perubazar.pe SÍGUENOS EN:
OFERTAS VÁLIDAS HASTA EL 23/08/2024 O HASTA AGOTAR STOCK. ENTREGA A NIVEL NACIONAL SEGÚN DISPONIBILIDAD. IMÁGENES REFERENCIALES. GRUPO LA REPÚBLICA PUBLICACIONES - RUC.: 20517374661

Calor y confort con nuestras Estufas
ALFANO

1 ESTUFA DE CUARZO Q-11
S/ 105
CÓD.: 20009349
STOCK: 100 UDS.
-TIPO DE ENCENDIDO: ELECTROMANUAL
-3 NIVELES DE TEMPERATURA
-PORTÁTIL PARA PISO Y MESA -220 V.

2 ESTUFA ELÉCTRICA NSBK
S/ 59
CÓD.: 20009347
STOCK: 100 UDS.
-TIPO DE ENCENDIDO: ELECTROMANUAL
-2 NIVELES DE TEMPERATURA
-CONTROL REMOTO -220 V.

VASO ALTO GLASGOW 350 ML. glassia

• VIDRIO TEMPLADO TRANSPARENTE • EXTRA RESISTENTE •
S/ 4.00 C/U
CÓD.: 20009024 | STOCK: 2230 UDS.
DISPONIBLE A NIVEL NACIONAL

CUCHILLOS IPANEMA N°5 x12 PIEZAS TRAMONTINA

• ACERO INOXIDABLE
• MANGOS DE POLIPROPILENO
• APTOS PARA LAVAVAJILLAS
S/ 39.00 C/U
CÓD.: 20008172 | STOCK: 38 SETS.
DISPONIBLE A NIVEL NACIONAL

ORGANIZADOR DE ALMAC DE. HUEVOS

• MATERIAL: PET • PP •
• ALMACENAMIENTO 36 HUEVOS •
• TAMAÑO: 16 X 32 X 24 CM •
S/ 35.00 C/U
CÓD.: 20009306 | STOCK: 100 UDS.
DISPONIBLE A NIVEL NACIONAL

JUEGO DE OLLAS ROYAL TOP KALIDAD

• ACERO INOXIDABLE • OLLA 1.5, 2.5 Y 5 LT. C/ TAPA • 1 SARTÉN DE 24 CM C/ TAPA • • 1 ESPÁTULA DE NYLON • 1 POSA OLLA •
S/ 350.00 C/U
CÓD.: 20009350 | STOCK: 100 UDS.
DISPONIBLE A NIVEL NACIONAL

SÚPER COMBO CHEF X3 PZS. Oster

1. AFILADOR TRUSSVILLE; MATERIAL: PP • TAMAÑO: 19.2 X 5 CM •
2. JGO. CUCHILLOS X3 GUNDERSON: SANTOKU 16.5 CM • PARA FRUTAS 8.9 CM •
S/ 49.90 C/U
C1: 20009322 C2: 20009321 | STOCK: 43 UDS.
DISPONIBLE A NIVEL NACIONAL

ORGANIZADOR DE ZAPATOS Y PERCHERO 5 NIVELES

• MATERIAL: FIERRO GALVANIZADO •
• MEDIDAS: 170 X 80 X 25 CM •
• UNIÓN CON CODOS, MAYOR DURACIÓN •
S/ 79.00 C/U
CÓD.: 20009382 | STOCK: 100 UDS.
DISPONIBLE A NIVEL NACIONAL

Universitario vs D. Garcilaso

Siempre "Martincho"
Martín Pérez Guedes y Jairo Concha serán nuevamente los volantes interiores; y Álvaro Rojas podría ser usado como media punta.

Pide tu cancha
La cancha del Monumental no está en óptimas condiciones, pero el comando técnico prioriza jugar siempre en Ate.

Chileno amigo
El "Pitbull" Rodrigo Ureña sigue en su etapa de recuperación y será evaluado para ver si puede salir en lista en dos fechas ante la U. C. Vallejo.

"Chiquito" se crece
Diego Romero será convocado a la selección peruana nuevamente y todo apunta a que será el segundo arquero en las Eliminatorias.

Vamos por LA PUNTA

2 PUNTOS separan a Universitario de la punta del Clausura.

SÓLO PARA HINCHAS DE LA CREMA:

VALOR. La "U" es el equipo más taquillero de la Liga 1 gracias al apoyo de sus hinchas y el buen trabajo en sus redes.

"VAL PERSIE". El golazo de Alex Valera en Huancayo, en el 1-1 ante el "Rojo Matador", fue el mejor de la fecha 6.

ALTURA. Universitario de Deportes suma nueve partidos oficiales sin ganar en la altura (4 derrotas y 5 empates).

EL CAMPEÓN se presenta hoy ante su gente (8:30 p.m.) dispuesto a derrotar al "Garci" cusqueño. Un triunfo le dará la punta al equipo de Bustos. ¡Somos!

¡POR LOS tres puntos! Universitario de Deportes de local, en el Estadio Monumental, es muy fuerte y quiere mantenerse así hoy ante Deportivo Garcilaso por la fecha 7 del Torneo Clausura.

Los cremas deben hacer respetar la localía, además de estar respaldados por 55 mil espectadores en el coloso de Ate.

La idea es asegurar una victoria que les permita dormir como punteros del torneo esperando los resultados que se pueden dar entre Alianza Lima y Sporting Cristal, y en el ADT-Melgar.

El técnico Fabián Bustos ya tiene listo el once y lo trabajó sin contar con aquellos jugadores que estuvieron involucrados en la pelea ante Melgar en Arequipa. Es decir, el DT no podrá contar con Alex Valera, Aldo Corzo, Yuriel Celi, Jorge Murrugarra y Aamet Calderón.

El juvenil Álvaro Rojas está siendo probado por Fabián Bustos como media punta y segundo delantero.

Y es que la "U" sabía de la decisión y resolución de la Comisión Disciplinaria de la FPF para las sanciones de los mencionados futbolistas cremas.

Y ante esto, Gustavo Dulanto será titular en la defensa por Corzo; y el volante "ancla", ante la ausencia de "Murru" y la lesión de Rodrigo Ureña, será Horacio Calcaterra. Por último, en ataque, en lugar de "Valegol", irá Gabriel Costa.

Con estas novedades, Universitario buscará sumar un triunfo ante los cusqueños y así posicionarse en la tabla de posiciones del campeonato casero.

Los merengues van con todo y en el banco de suplentes contarán con elementos de la casa, jugadores de la reserva, pero con ganas de hacer historia en el año del Centenario. Todos rumbo al "Bi".

ALINEACIONES

UNIVERSITARIO	D. GARCILASO
Romero	Vargas
Riveros	Canales
Dulanto	Salazar
Di Benedetto	Lojas
Calcaterra	Gordillo
Pérez Guedes	Ramírez
Concha	Díez
Polo	Gonzales
Cabanillas	Erustes
Costa	Gentile
Rivera	Ugarriza
DT: F. Bustos	DT: G. Duró

ÁRBITRO: Daniel Ureta.
ESTADIO: Monumetal, Ate.
TRANSMITE: Gol Perú 8:30 p.m. (VIVO).

BREVES

"Pochito" heredó la garra

GUSTAVO DULANTO vuelve al once titular del club crema y hoy buscará ser uno de los baluartes de la defensa. Va como último hombre en la línea de tres y goza de la total confianza por parte del comando técnico. "Estamos listos para hacer respetar la casa", indicó "Pochito".

DULANTO SÍ TE "RASPA".

"Tunche" con la moral al tope

CON SIETE goles, José Rivera es el segundo goleador de Universitario de Deportes y se motiva para lo que va a ser el partido de esta noche ante Deportivo Garcilaso en el Monumental. "El apoyo de nuestra hinchada será vital para conseguir un triunfo clave", dijo el atacante merengue.

RIVERA EN SU MOMENTO.

JAIRO CONCHA recuperó su nivel y se convirtió en uno de los referentes de la "U". En la "sele" lo esperan. ¡Vale!

SI HAY alguien que está jugando bien en Universitario de Deportes es Jairo Concha; y su buen nivel está gustando mucho en la Videna, exactamente en el técnico Jorge Fossati, quien analiza seriamente convocarlo para los parti-dos de Eliminatorias del próximo mes ante Colombia en Lima y Ecuador en Quito.

El "17" del club merengue ha sido vital en los últimos partidos en la fun-ción de volante interior por izquierda y eso, para Fossati, es clave porque entra perfecto en el esquema que emplea en la Bicolor.

Por eso, es casi seguro que pueda ser una de las sorpresas para la lista de convocados que el DT de la selección dará a conocer el domingo 25 del presente mes. Al día siguiente, la "sele" iniciará los entrenamientos en la Videna.

Concha (25 años) es una de las figuras de la "U" y la administración crema espera que siga mostrando un nivel importante pues así, a fin de año, puede ser un elemento que tenga ofertas de clubes del extranjero. Por ahora, el volante está abocado a campeonar en el año del Centenario y hoy quiere brillar ante el Deportivo Garcilaso.

Atrápame si puedes

3 ASISTENCIAS tiene Jairo Concha en lo que va del presente año.

EL PROYECTO CONCHA:

1. **PROYECTO.** Universitario apostó por algo importante con Concha. Tiene contrato largo y cláusula de salida.
2. **INTERIOR.** Jugando en esta posición la está haciendo linda y eso le gusta al "Nonno" Jorge Fossati.
3. **GOLES.** Oficialmente aún no anotó, pero tiene asistencias, siendo gravitante en el equipo.

EL URUGUAYO-PERUANO JUNTO A CORZO.

COSTA "ENTERRÓ" SU PASADO Y ES FELIZ

"Gaby" crema

GRAN OPORTUNIDAD. Por primera vez desde que llegó a Universitario de Deportes, Gabriel Costa será titular con el cuadro crema esta noche ante Deportivo Garcilaso. El uruguayo nacionalizado peruano jugará como segundo delantero, haciendo dupla con José Rivera.

En los últimos entrenamientos, "Gaby" mostró un importante nivel y anotó goles. Por eso, el técnico Fabián Bustos apuesta por el atacante para este partido clave ante los cusqueños. "Tenemos la responsabilidad de sacar el triunfo en casa para lograr el objetivo", indicó el polifuncional futbolista merengue, quien desea "vacunar".

EL DATO

Édison Flores ya está haciendo trabajos en campo luego de la distensión, pero no juega esta noche. Se le guardará para que arranque el martes ante Cusco FC.

CLICK SHOW

EL HINCHA TAMBIÉN SUMA
Un total de 55 mil espectadores se darán cita esta noche en el Monumental para el partido ante Deportivo Garcilaso. El hincha es vital en su apoyo al equipo.

ADT VS FBC MELGAR

ALINEACIONES

ADT	MELGAR
Díaz	Cáceda
Narvaéz	Lazo
Vílchez	Galeano
Rambal	Orzán
Gamero	Reyna
Álvarez	Archimbaud
Pérez	Arias
Inga	Bordacahar
Cedrón	Martínez
Rojas	Sandoval
Da Silva	Cuesta
DT: W. Valencia	DT: M. Valencia

ÁRBITRO: Micke Palomino
ESTADIO: Unión de Tarma, Tarma.
TRANSMITE: L1 Max 1:00 p.m. (VIVO)

EL ADT de "Bam Bam" Valencia sale a golear hoy al "León del Sur" que comanda su "bro" "Cantinflas" Valencia. ¡Partidazo!

GUERRA DE HERMANOS

EL CHOQUE DE HOY EN TARMA ES UNO DE LOS MÁS ESPERADOS DEL TORNEO CLAUSURA.

CHOQUE DE HERMANOS. ADT con Wilmar Valencia a la cabeza recibirá hoy (1:00 p.m.) en Tarma al FBC Melgar de Marco Valencia con el único objetivo de sumar tres puntos que les sigan permitiendo seguir soñando con alcanzar la punta del Torneo Clausura.

Los tarmeños llegan fortalecidos por su último empate en Matute ante Alianza Lima, por ello, pondrán a su mejor once priorizando la ofensiva para ahogar al rival. Joao Rojas y Beto Da Silva seguirán comandando la ofensiva para extender su buena racha goleadora.

"Tenemos la fortuna de poder encontrarnos el viernes en un campo de juego con Marco, pero no vamos a jugar nosotros, van a jugar 11 contra 11, ADT contra Melgar. Esperamos nosotros volver a la senda del triunfo de locales y seguir en la pelea", dijo "Bam Bam" Valencia.

Por su parte, el "León del Sur" no colocará a Jefferson Cáceres, Pablo Lavandeira y Brian Blanco al estar implicados en la sanción tras el partido ante Universitario en Arequipa, pero afianzará un equipo combativo para lograr el triunfo.

"Hemos trabajado mucho la pelota detenida. La idea es plantar un partido con valores altos y vencer a un rival que sabe utilizar su estadio. Enfrentar a mi hermano es especial, pero ambos vamos enfocados en lograr un triunfo importante", dijo Marco Valencia.

Melgar tiene un partido pendiente ante Comerciantes Unidos y de ganar podría meterse en la pelea por el título.

C.OMERCIANTES UNIDOS VS UTC

UTC EMPATÓ DE VISITA CONTRA COMERCIANTES (1-1)

Vuela "Gavilán"

EUFÓRICA CELEBRACIÓN DEL "GAVILÁN DEL NORTE".

EN EL segundo partido de la jornada 7 del Clausura, Comerciante Unidos y UTC igualaron 1-1 en el estadio Germán Contreras de Cajabamba. Es un punto que valora más el "Gavilán del Norte", ya que continúa luchando por salir de la zona baja del acumulado.

Matías Sen abrió el marcador de penal en los descuentos del primer tiempo; mientra que Jimmy Pérez lo empató a los 53'. Con este resultado, Comerciantes llegó a los 26 puntos en el acumulado (se ubica en el puesto 12).

Por su parte, UTC a las 24 unidades (puesto 14). "Vivimos a ganar pero el partido se puso trabado. Hay que mejorar", explicó Jarlín Quintero de UTC.

1	1
C. UNIDOS	UTC
Campos (6)	Zubczuk (7)
Caballero (7)	Segura (6)
Almirón (6)	Aparicio (6)
Alfaro (6)	Cuero (6)
Páucar (5)	Romero (6)
Palacio (5)	Marcos (6)
Parodi (5)	Ruiz (5)
Pinto (6)	Otazú (6)
Magallanes (5)	Pérez (7)
Sen (6)	Quintero (7)
Barrios (6)	Perlaza (6)
DT: C. Silvestri	DT: G. Deza

GOLES: Sen 45' +1 (CU); Pérez 53' (UTC).
CAMBIOS: Paico (4) x Parodi, Dioses (4) x Páucar, Toledo (4) x Pinto, González Zela (4) x Sen, Regalado (4) x Barrios (CU); Ojeda (4) x Romero, Fernández (s/p) x Ruiz (UTC).
TA: Barrios, Sen (CU); Quintero, Perlaza, Romero, Cuero (UTC)
ÁRBITRO: Fernando Legario (Bien).
ESTADIO: Germán Contreras (Cajabamba).

U. CÉSAR VALLEJO VS SPORT BOYS

VALLEJO-BOYS EN PARTIDO DE DESCARTE

Por la victoria

PERDER YA no es una opción en la Universidad César Vallejo que hoy en el estadio de Mansiche de Trujillo necesita como sea los tres puntos (3:15 p.m.) ante un urgido Sport Boys y salir de la pelea por el descenso en la Liga 1.

Los "Poetas" llegan de caer ante Cusco FC de visita, lo que ocasionó la salida de Guillermo Salas como DT. En su lugar asumió Luis Hernández.

Por su parte, Sport Boys viene tras superar a Los Chankas (2-1) en el Callao y mantiene las opciones de clasificar a la Copa Sudamericana. Para este duelo no podrán estar por lesión Maximiliano Amondaraín y Pablo Bueno.

DUELO PROMETE EMOCIONES EN TRUJILLO.

ALINEACIONES

U. C. VALLEJO	SPORT BOYS
Carvallo	Rivadeneyra
Ascues	Chávez
Perea	Ramos
Bolívar	Masilla
Madrid	Carvajal
Ganoza	Morales
Benítez	Ríos
Vélez	Grahl
Barreto	Techera
P. Da Silva	Villamarín
Mena	Roca
DT: L. Hernández	DT: J. Alayo

ÁRBITRO: Pablo Pérez.
ESTADIO: Mansiche, Trujillo.
TRANSMITE: L1 Max (3:15 p.m.).

CIENCIANO

GARCÉS PROMETE EL TRIUNFO ANTE ATLÉTICO GRAU

¡Goles son amores!

EL "9" de Cienciano, Carlos Garcés, va positivo al partido de mañana frente a Atlético Grau en el estadio Garcilaso de Cusco. El ecuatoriano apela al aliento de la hinchada del "Papá" para seguir enchufado a los puestos de copas internacionales.

"Sabemos que tenemos una deuda pendiente con nosotros, con nuestra gente. Estamos preparándonos para hacer un gran duelo", señaló el atacante que registra 12 goles en Liga 1.

GARCÉS LLEVA 12 TANTOS.

¡Arriba Perú!

¡Tiene buena pinta!

Luis Advíncula fue modelo para la presentación de la nueva camista local que utilizará Boca Juniors. Se mantiene el tradicional azul y oro en los colores.

Con ganas de picar

Raúl Ruidíaz se recupera de manera exitosa y tendría minutos para el partido del sábado entre el Seattle y LAFC por la MLS.

¡Parao' y sin polo!

RENATO TAPIA defenderá los colores del Leganés y se 'mechará' contra Mbappé, Yamal, Álvarez, Nico Williams y demás 'monstruos' en La Liga española.

¡ACÁ ESTOY! Luego de varias idas y vueltas, Renato Tapia finalmente decidió permanecer en La Liga española y firmó un contrato por dos años con el recién ascendido Leganés. Así, el popular "Cabezón" continuará en una liga top de Europa y enfrentará a monstruos de talla mundial como lo son Kylian Mbappé (Real Madrid), Laminé Yamal y Dani Olmo (FC Barcelona), Julián Álvarez (Atlético Madrid), Nico Williams (Athletic Club), entre otros.

El mediocampista nacional portará la camiseta número "5" y será el volante titular de la primera línea del cuadro que juega en la ciudad de Madrid.

Tapia tuvo su primer entrenamiento con miras al debut ante Osasuna (17/08).

Sin dudas el más contento con esta noticia es el técnico de la selección peruana, Jorge Fossati, quien hace unos días aseguró que le preocupaba la situación de Tapia, ya que no conseguía equipo.

"No es que Tapia se quedó sin equipo, sino que decidió salir de su equipo para encarar otras propuestas. En este caso sí se está demorando y por eso me preocupa. Igual estamos en contacto con él", declaró el estratega de nacionalidad uruguaya.

LOS PARTIDOS BRAVOS DE TAPIA EN LA LIGA

20/10/24 - Jornada 10 - Atlé. Madrid vs **Leganés**
27/10/24 - Jornada 11 - **Leganés** vs Celta de Vigo
24/11/24 - Jornada 14 - **Leganés** vs Real Madrid
12/12/24 - Jornada 17 - FC Barcelona vs **Leganés**

LO QUE SE VIENE:

ELIMINATORIAS

- **FECHA 7:** Lima, 6 de setiembre — Perú vs. Colombia (8:30 p.m.)
- **FECHA 8:** Quito, 10 de setiembre — Ecuador vs. Perú (4:00 p.m.)
- **FECHA 9:** Lima, 10 de octubre — Perú vs. Uruguay
- **FECHA 10:** Por confirmar, 15 de octubre — Brasil vs. Perú
- **FECHA 11:** Lima, 14 de noviembre — Perú vs. Chile
- **FECHA 12:** Por confirmar, 19 de noviembre — Argentina vs. Perú

LA TABLA

EQUIPO	PJ	PG	PE	PP	GF	GC	DF	PTOS
1. Argentina	6	5	0	1	8	2	+6	15
2. Uruguay	6	4	1	1	13	5	+8	13
3. Colombia	6	3	3	0	6	3	+3	12
4. Venezuela	6	2	3	1	6	3	+3	9
5. Ecuador	6	3	2	1	5	3	+2	8
6. Brasil	6	2	1	3	8	7	+1	7
7. Paraguay	6	1	2	3	1	3	-2	5
8. Chile	6	1	2	3	3	7	-4	5
9. Bolivia	6	1	0	5	4	14	-10	3
10. PERÚ	**6**	**0**	**2**	**4**	**1**	**8**	**-7**	**2**

OLIVER SONNE Y CALLENS ELIMINADOS

¡Horrible, oye!

UN FECHA para el olvido han tenido los peruanos en esta segunda fase de la Conference League. El Silkeborg IF con Oliver Sonne de titular y jugando hasta los 85 minutos, cayó 3-2 contra el Gent en la prórroga (2-2 en los 90 minutos).

El lateral derecho inició las acciones con la obligación de voltear el 2-2 ocurrido en la ida. Sin embargo, algunas desatenciones le pasaron factura al equipo danés que quedó eliminado.

En tanto, Alexander Callens también se despidió del torneo pese al 1-0 del AEK contra el Noah. El 3-1 en la ida pesó para los armenios.

SONNE FUE ELIMINADO DE LA CONFERENCE LEAGUE.

EL DATO

Joao Grimaldo ingresó sobre los 64 minutos en el empate 2-2 del Partizán de Serbia contra el Lugano de Suiza por la Europa League (derrota 1-0 en la ida). El equipo del peruano fue eliminado aunque tiene chances de acceder a la Conference League.

WWW.SEXSHOPDELPERU69.COM
TITAN GEL DESARROLLO DEL PENE AGRANDE Y ENGRUESE EL MIEMBRO NAL DE PROTASTA, E IMPOTENCIA ADIÓS EYACULACIÓN PRECOZ
PENNIS ENLARGE
POTENCIA SEXUAL Producto natural de 20 a 90 años Erección inmediata y dura más. Stud 100 Potencia por 48 Horas
FRIGIDEZ, SPANISH FLY, NATURAL Y EXCITANTE AFRODISIACOS, FEROMONAS HUMANA, VIBRADORES CONSOLADORES ETC
PEDIDOS A NIVEL NACIONAL 980916589
LIMA MIRAFLORES 947450202 JR. DE LA UNION 446 TDA 108
977314641 AV.LARCO 345 TDA.120
SAN BORJA 957806590 AV.AVIACIÓN 2420 TDA 01 CENTRO COMERCIAL MULTICENTRO
LA MOLINA 980916589 FONTANA Y JAVIER PRADO ESTE TDA 268 2º PISO -C.C LA ROTONDA
LOS OLIVOS 989183352 ALFREDO MENDIOLA 3803 OFICINA °104
ICA 934113372 AV.SAN MARTIN170 OF.204 COSTADO DE LA IGLESIA SAN FRANCISCO
HUACHO 946856899 JR. LA MERCED 159 OF.06 2ºPISO
IQUITOS 991516436 AV.MARISCAL CACERES 648 A 1/2 CUADRA DE PALACIO DE JUSTICIA
Sex Shop del Peru S.A.C. / Ruc: 20539980387

REAL MADRID

LA ERA Kylian Mbappé arrancó con todo en el Real Madrid. Al atacante francés le bastó sólo 68 minutos para estrenarse como goleador y un partido para levantar su primer título. Tras la victoria 2-0 sobre el Atalanta, "Kiky" atendió a los medios y remarcó sentirse muy contento en esta nueva etapa.

"Siempre he soñado con este tipo de noches, y ahora es una realidad. Jugar para este club, el mejor club del mundo, es una locura. Estoy muy contento de debutar. Por supuesto, hemos ganado un trofeo y es muy importante ganar un trofeo aquí, porque todo el mundo ha ganado aquí", fueron sus primeras sensaciones.

Luego fue consultado por sus nuevos compañeros, donde calificó a Vinícius y Rodrygo como "grandes jugadores" y diciendo que es "fácil jugar con ellos" después de algunas preocupaciones sobre cómo él encajaría en el equipo.

"Por eso esto es el Real Madrid y por eso este es el mejor club del mundo, porque aquí tenemos a los mejores jugadores. Es un placer jugar con Rodrygo y Vinícius, también con Bellingham", sostuvo.

El técnico Carlo Ancelotti también tuvo palabras de elogios para Mbappé. "Era el primer partido, se adaptó muy bien al equipo. Combinó bien con Vinícius y Bellingham", dijo el italiano, quien ya planifica el debut del Real Madrid por La Liga este domingo en su visita al Mallorca.

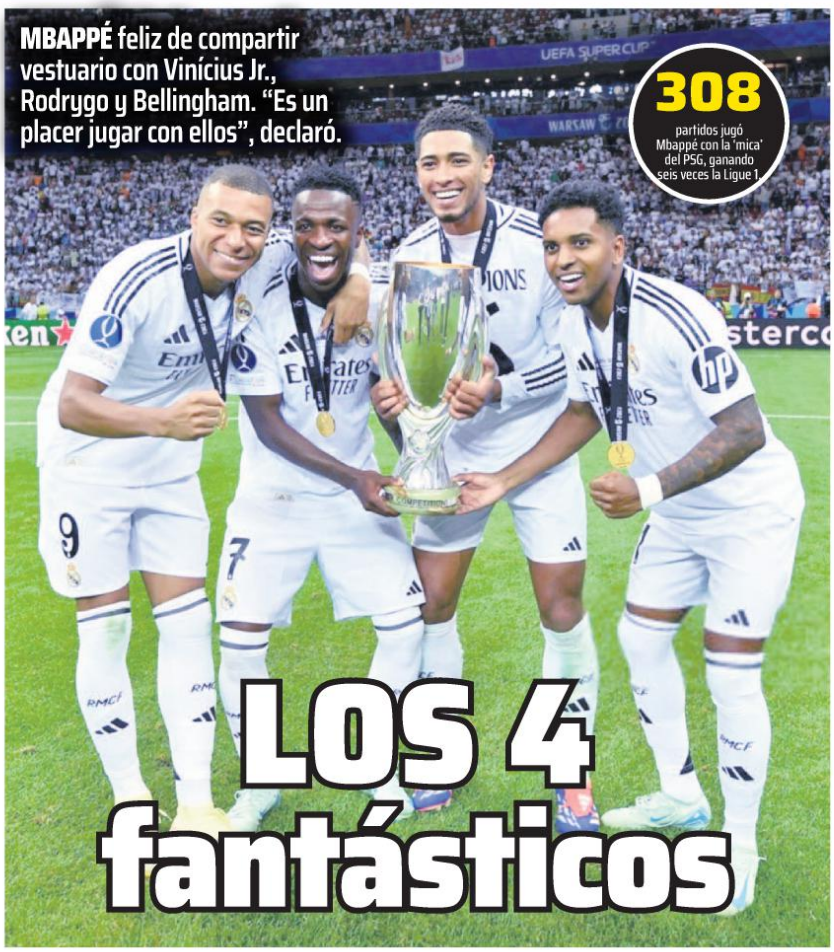

MBAPPÉ feliz de compartir vestuario con Vinícius Jr., Rodrygo y Bellingham. "Es un placer jugar con ellos", declaró.

308 partidos jugó Mbappé con la "mica" del PSG, ganando seis veces la Ligue 1.

LOS 4 fantásticos

COURTOIS HA VUELTO EN GRAN FORMA

¡Levanta todo!

GOLERO SUFRIÓ ROTURA DE LIGAMENTOS.

VUELA ALTO. El golero Thibaut Courtois ha regresado a las canchas de gran forma luego de sufrir la rotura de ligamento cruzado y menisco en agosto del 2023 tras las prácticas con el Real Madrid. El "1" espera ganar todos los títulos posibles en la presente temporada (La Liga, Copa del Rey, Champions League, Supercopa de España, Mundial de Clubes e Intercontinental).

"En el Real Madrid hay que ganar el máximo numero de trofeos posibles. No sé si es posible ganar los siete títulos, son muchos partidos", dijo tras la obtención de la Supercopa de Europa

EL DATO

Jude Bellingham habló sobre la incorporación de Mbappé. "Es un líder en el campo. Parece que lleva con nosotros mucho tiempo", recalcó.

FC BARCELONA

DANI OLMO NO DEBUTARÁ ESTE FIN DE SEMANA

Queda esperar

DANI OLMO tiene sed de triunfos en esta nueva etapa en el FC Barcelona. Si bien el volante español continúa entrenando, su incorporación para el debut en La Liga española de este fin de semana ante el Valencia en Mestalla no será posible.

El técnico Hansi Flick no lo ve preparado para debutar -no estuvo presente en el trofeo Joan Gamper ante el Mónaco-, por lo que priorizarán otras inscripciones para este domingo.

ESPAÑOL SIGUE PONIÉNDOSE A PUNTO.

PSG

PSG DE LUIS ENRIQUE VISITA AL LE HAVRE (1:45 P.M.)

Sale a la cancha

COMIENZA UNA temporada de la Ligue 1 de Francia y el PSG, ya sin Kylian Mbappé, buscará imponer sus condiciones. El primer rival a vencer será el Le Havre en el Stade Océane (1:45 p.m.).

El técnico Luis Enrique fue consultado por el ahora jugador del Real Madrid y le deseó buena suerte. "Siempre me ha encantado Kylian. Le deseo lo mejor y que el Real Madrid pierda contra nosotros", respondió.

PSG ABRE LA LIGUE 1 DE FRANCIA.

MANCHESTER CITY

Le busca un acompañante

GUARDIOLA urge de un atacante que luche el puesto con Haaland tras partida de Julián Álvarez.

EL MERCADO de pases en Europa está movido. Julián Álvarez dejó el Manchester City para anclar en el Atlético Madrid en busca de titularidad, algo que no tenía con los "Ciudadanos".

Ante tal panorama, el Pep Guardiola ha salido en busca de un goleador que le haga competencia a Herling Haaland, titular indiscutible para el inicio de la Premier League. Cabe remarcar que Oscar Bobb se ha lesionado de gravedad la rodilla y estará entre cuatro y cinco meses de baja.

Guardiola ya habló con la dirigencia para conseguir uno lo más pronto posible y el nombre que está en carpeta es la joven promesa inglesa Divin Saku Mubama del West Ham United.

Otra área donde quiere reforzar es el arco. Ahí aparece Michael Zetterer, portero alemán de 29 años que pertenece al Werder Bremen.

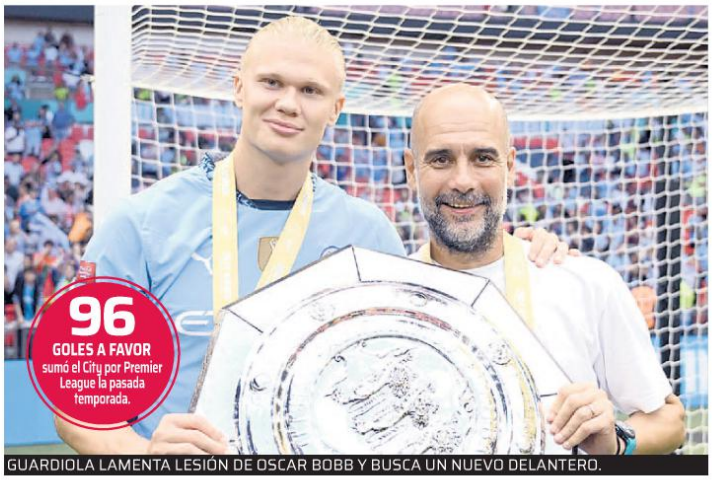

GUARDIOLA LAMENTA LESIÓN DE OSCAR BOBB Y BUSCA UN NUEVO DELANTERO.

MAN. UNITED

GARNACHO ESPERA MÁS OPORTUNIDADES.

MAN. UNITED VS FULHAM (2:00 P.M.)

¡Ponte Diablo!

ARRANCA EL TORNEO más picante de Europa: la Premier League. Y hoy el Manchester United buscará romper la hegemonía de su clásico rival cuando reciba en el legendario Old Trafford al Fulham (2:00 p.m.).

El equipo de Erik ten Hag sale a lavarse el rostro luego de iniciar la temporada con un tropezón en la final de la Community Shield frente a los "Ciudadanos". Igualaron 1-1 en el reglamentario y en los penales cayeron 7-6.

Encuentra los mejores productos para tu hogar
Perú Bazar 993 587 571
o pídelos en tu kiosco favorito
www.perubazar.pe SÍGUENOS EN:
OFERTAS VÁLIDAS HASTA EL 23/08/2024 O HASTA AGOTAR STOCK. ENTREGA A NIVEL NACIONAL SEGÚN DISPONIBILIDAD. IMÁGENES REFERENCIALES. GRUPO LA REPÚBLICA PUBLICACIONES - RUC.: 20517374661

Hervidor HELENA
RECORD
S/ 59.90
CÓD.: 20008780 | STOCK: 1000 UDS.
CAPACIDAD 1,9 L.
• Acero Inoxidable y polipropileno • • Potencia: 1500W • • Acabado plata brillante • • Con Led indicadora y base giratoria 360° •

SECADORA DE CABELLO WHITELINE
• 2 VELOCIDADES • • AJUSTE CALENTADOR • • BOTÓN DE AIRE FRÍO • ACABADO MATE •
S/ 59.90 C/U
CÓD.: 20008657 | STOCK: 227 UDS.
DISPONIBLE A NIVEL NACIONAL

BATIDORA ELÉCTRICA 7 VELOC.
• MEZCLA/BATE • 120W • • 3 GANCHOS AMASADORES • • 2 BATIDORES PARA HUEVOS •
S/ 99.00 C/U
CÓD.: 20009227 | STOCK: 18 UDS.
DISPONIBLE A NIVEL NACIONAL

MINI DESTORNILLADOR INALÁMBRICO PORTÁTIL
• MOTOR DE NÚCLEO DE COBRE DE ALTA PRECISIÓN • 3.6 V • MATERIAL: ABS • META • CON ILUMINACIÓN LED •
S/ 65.00 C/U
CÓD.: 20009340 | STOCK: 100 UDS.
DISPONIBLE A NIVEL NACIONAL

JGO. DE CUCHILLOS PLENUS X6 PZS.+TACO TRAMONTINA
• HOJAS DE ACERO INOXIDABLE • • POLIPROPILENO EN LOS MANGOS • • SOPORTE DE POLIPROPILENO Y MADERA •
S/ 69.90 C/U
CÓD.: 20008045 | STOCK: 100 UDS.
DISPONIBLE A NIVEL NACIONAL

MINI BATIDOR Y PICADOR 3 EN 1
• 3 EN 1, PUEDE MEZCLAR/BATIR Y MOLER • • 2 TIPOS DE BATIDORES • 150 W. • • 250 ML. • 5 TIPOS DE VELOCIDAD •
S/ 39.90 C/U
CÓD.: 20009378 | STOCK: 100 UDS.
DISPONIBLE A NIVEL NACIONAL

OLLA ARROCERA 2,5 LITROS
• 600 W. • TAZÓN ANTIADHERENTE EXTRAÍBLE • • VAPORERA • 2 FUNC. (COCCIÓN Y MANTENER CALIENTE) • ESPÁTULA Y TAZA MEDIDORA. •
S/ 199.00 C/U
CÓD.: 20009320 | STOCK: 100 UDS.
DISPONIBLE A NIVEL NACIONAL

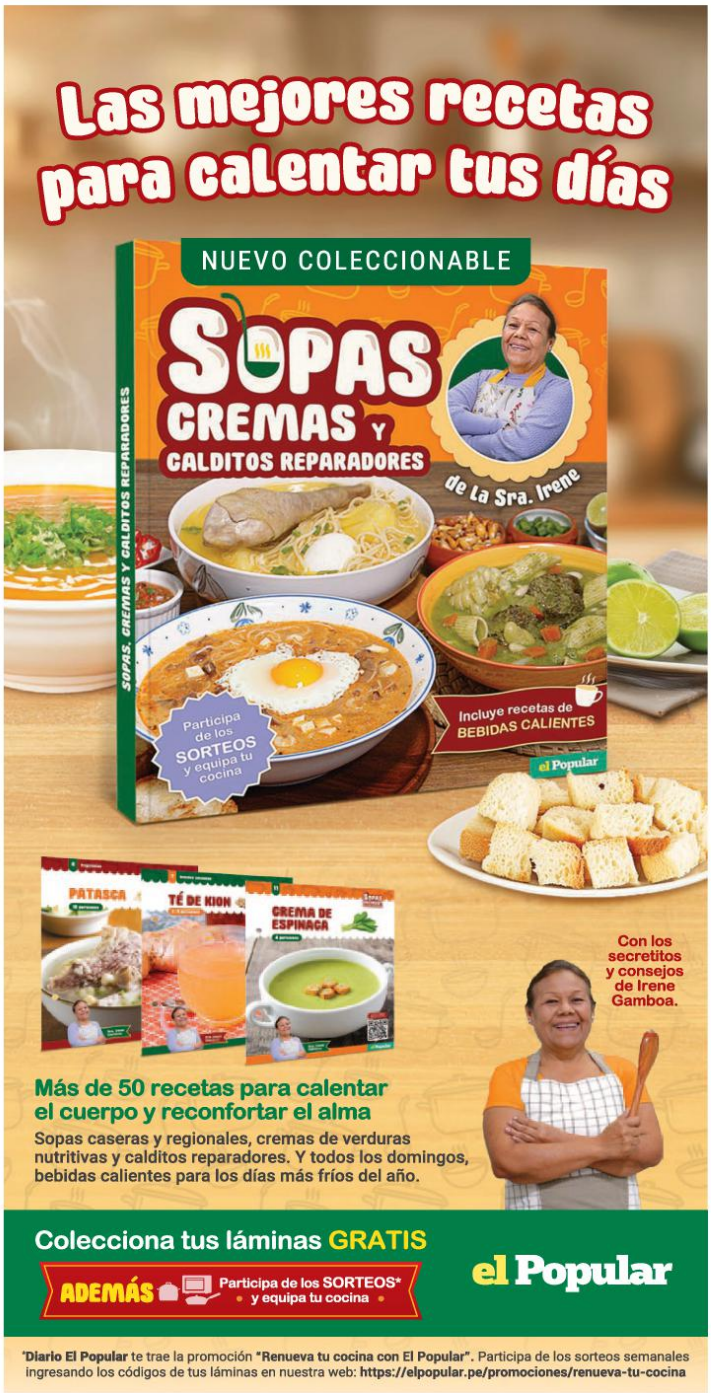

JUEGOS OLÍMPICOS 2024

Pide unión

STEFANO PESCHIERA invocó a todos los peruanos ser partícipes de los Juegos Bolivarianos del Bicentenario a realizarse en Ayacucho.

40 MIL dólares recibió Peschiera por ganar la medalla de bronce.

UNIDA LA COSTA, unida la sierra, unida la selva, contigo, Perú. Dice parte de la canción compuesta por Augusto Polo Campos e interpretada por Arturo "Zambo" Cavero y el músico Óscar Avilés. Este valor es quien también intenta inculcarnos el ganador de la medalla de bronce en vela, Stefano Peschiera.

El deportista nacional resaltó la importancia de que se siga descentralizando el deporte con la realización de eventos de alto nivel en el interior del país, como ocurrirá con los Juegos Bolivarianos del Bicentenario 2024, que se disputarán en Ayacucho del 28 de noviembre al 8 de diciembre.

EL DATO

Diez delegaciones participarán: Bolivia, Chile, Colombia, Ecuador, Venezuela, Panamá, El Salvador, República Dominicana, Guatemala y Perú.

"Creo que es necesario organizar competencias de este nivel en otros departamentos del Perú para promover el deporte. Todos debemos tener la oportunidad de practicar deporte", señaló durante su visita a la Videna.

Asimismo, invocó a todos los deportistas nacionales a dejarlo todo por el Perú e invitó a toda la población a unirse no solo como espectadores, sino también como voluntarios para garantizar el éxito de este evento.

"Legado tiene un equipo bastante experimentado. Este en un nuevo reto, una nueva ciudad y creo que vamos a dar la talla. Confío en que vamos a hacerlo muy bien", sentenció.

Los Bolivarianos del Bicentenario 2024 son una edición especial, que se realiza en el marco de la conmemoración de los 200 años de la Batalla de Ayacucho.

LIGA 1 - TORNEO CLAUSURA

FECHA 7

AYER	Estadio Campeones del 36 (Sullana) **Alianza Atlético 1-1 Cusco FC**
	Estadio Germán Contreras (Cajabamba) **Comerciantes Unidos 1-1 UTC**
HOY	Estadio Unión Tarma - 1:00 pm **ADT vs. FBC Melgar**
	Estadio Mansiche - 3:15 pm **U. César Vallejo vs. Sport Boys**
	Estadio Monumental - 8:30 pm **Universitario vs. D. Garcilaso**
MAÑANA	Estadio Carlos Vidaurre - 1:00 pm **Unión Comercio vs. Sport Huancayo**
	Estadio Garcilaso de la Vega - 3:15 pm **Cienciano vs. Atlético Grau**
	Estadio Nacional - 8:00 pm **Sporting Cristal vs. Alianza Lima**
DOMINGO 18	Estadio Los Chankas - 3:00 pm **Los Chankas vs. Carlos Mannucci**

TABLA CLAUSURA

	PJ	PG	PE	PP	GF	GC	DG	PTS
1. Alianza Lima	6	4	1	1	10	5	+5	13
2. Cusco FC	7	4	1	2	12	8	+4	13
3. Sporting Cristal	6	3	2	1	18	8	+10	11
4. Universitario	6	3	2	1	11	4	+7	11
5. ADT	6	3	1	2	9	7	+2	10
6. A. Atlético	7	2	4	1	7	6	+1	10
7. Melgar	5	3	0	2	11	7	+4	9
8. Grau	5	2	3	0	7	3	+4	9
9. D. Garcilaso	6	3	0	3	5	4	+1	9
10. Sport Boys	6	3	0	3	7	11	-4	9
11. UTC	7	2	2	3	7	8	-1	8
12. Los Chankas	6	2	2	2	9	8	+1	8
13. Sport Huancayo	6	2	2	2	5	7	-2	8
14. Cienciano	6	2	1	3	5	10	-5	7
15. U. Comercio	5	1	1	3	4	7	-3	4
16. Comerciantes U.	6	1	1	4	5	12	-7	4
17. C. Mannucci	6	1	1	4	5	16	-11	4
18. César Vallejo	6	1	0	5	7	13	-6	3

TABLA ACUMULADO

	PJ	PG	PE	PP	GF	GC	DG	PTS
1. Sporting Crital	23	16	3	4	62	28	+34	51
2. Universitario	23	15	6	2	43	11	+32	51
3. FBC Melgar	22	15	2	5	47	26	+21	47
4. Alianza Lima	23	15	1	7	42	21	+21	46
5. Cusco FC	24	13	3	8	34	29	+5	42
6. ADT	23	11	5	7	38	31	+7	38
7. Cienciano	23	8	9	6	25	30	-5	33
8. Los Chankas	23	8	5	10	34	34	0	29
9. Atlético Grau	22	6	10	6	26	20	+6	28
10. Sport Boys	23	8	4	11	25	31	-6	28
11. Sport Huancayo	23	7	6	10	23	36	-13	27
12. C. Unidos	23	7	1	11	27	43	-16	26
13. D. Garcilaso	23	6	5	12	26	31	-5	24
14. Alianza Atlético	24	5	9	10	18	25	-7	24
15. UTC	24	6	6	12	27	36	-9	23
16. César Vallejo	23	5	8	10	26	37	-11	23
17. C.A. Mannucci	23	4	6	13	16	50	-34	18
18. Unión Comercio	22	2	7	13	21	41	-20	13

C. Libertadores · C. Sudamericana · Descenso

PUPILETRAS DEPORTIVO

Liga Profesional 2024 (ARGENTINA)

A	O	M	R	A	S	N	A	R	D	E	L	L	I	B	U	H	V
N	M	A	Z	Z	I	E	L	A	S	O	S	N	A	L	A	J	Q
I	O	T	A	E	O	A	G	E	T	R	O	I	N	O	R	A	M
T	Z	A	P	L	N	M	O	F	I	T	T	O	R	P	Z	E	L
N	E	Z	N	A	E	S	P	I	N	D	O	L	A	Ñ	T	T	N
O	R	A	E	Z	R	M	Ñ	E	C	M	A	R	C	H	E	S	E
C	I	L	U	N	O	M	I	S	O	M	I	R	A	N	D	A	I
A	M	C	H	O	M	M	F	E	R	N	A	N	D	E	Z	N	A
R	A	R	E	G	R	Y	V	I	G	A	N	O	N	I	L	A	N
D	R	O	N	A	A	J	A	Ñ	E	P	O	R	Y	A	D	V	O
O	X	F	S	R	E	G	J	B	E	N	I	T	E	Z	D	L	Z
Z	H	S	A	G	E	N	A	B	A	N	I	D	E	M	Ñ	A	N
O	F	G	Z	E	N	O	B	I	O	S	O	L	A	R	I	G	O
K	A	R	Y	E	R	R	E	F	E	L	A	S	S	I	N	I	M

TIGRE : Zenobio, Solari, Alan Sosa, Banegas, Ortega, Nardelli, Marchese, Leizza, Moreno, Nehuén Paz, Minissale, Fernández, Cardozo, Garay, Maroni, Forclaz, Sarmiento, Espíndola, Galván, Medina, González, Benítez, Miranda, Dayro Peña, Ramírez, Protti, Ferreyra, Armoa, Monzón, Contín, Viganoni.

SUDOKU

Sudoku fácil N° 7645

1	9			3			4	7
		5			2			
7	2	3					5	
8			1			5		
	6						7	
		7			9			4
	7					4	2	8
			6			1		
3	4			8			6	5

Sudoku fácil N° 7646

7			5			2	8	
						4	7	
2	6	4		3				
9					5	7		
3			2		4			8
		7	6					1
				5		8	2	9
	9	8						
	5	2			1			7

Este juego está compuesto por una cuadrícula de 9x9 casillas, dividida en regiones de 3x3. hay que completar las casillas vacías con dígitos del 1 al 9 sin que se repitan por fila, columna o región.

SOLUCIONES

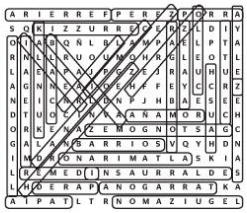

N° 7643

2	5	1	9	3	6	7	4	8
7	3	4	5	1	8	6	9	2
8	6	9	4	2	7	3	1	5
4	1	3	7	9	5	8	2	6
6	2	5	8	4	1	9	3	7
9	8	7	2	6	3	4	5	1
3	7	2	6	5	9	1	8	4
5	9	8	1	7	4	2	6	3
1	4	6	3	8	2	5	7	9

N° 7644

3	6	1	5	2	7	8	4	9
7	5	8	9	3	4	2	1	6
4	2	9	6	8	1	5	7	3
8	7	2	3	6	9	1	5	4
5	1	3	2	4	8	9	6	7
6	9	4	7	1	5	3	8	2
2	8	7	1	9	6	4	3	5
1	3	6	4	5	2	7	9	8
9	4	5	8	7	3	6	2	1

ZAPPING

HOY TE RECOMENDAMOS:

CELTA VS. DEPORTIVO ALAVÉS
DSports 12:00h [V] Se inicia la primera fecha de LaLiga. El ex equipo de Renato Tapia al ruedo.

ADT VS. FBC MELGAR
LIGA MAX 13:00h [V] Por la jornada 7 del Torneo Clausura. Se jugará en la Unión Tarma.

LE HAVRE VS. PSG
Disney+ 13:45h [V] Partido válido por el inicio de la primera jornada de la Ligue 1.

MANCHESTER UNITED VS. FULHAM
ESPN 14:00h [V] Cotejo correspondiente por el arranque de la Premier League.

U. CÉSAR VALLEJO VS. SPORT BOYS
Liga 1 Max 15:15h [V] Por la fecha 7 del Torneo Clausura. Se jugará en el Mansiche de Trujillo.

UNIVERSITARIO VS. D. GARCILASO
Gol Perú 20:30h [V] Por la jornada 7 del Torneo Clausura. Se jugará en el Monumental de Ate.

PROGRAMAS DEPORTIVOS:

07:00 h [V] Futmax League	L1 Max
08:00 h [V] D-Sports Show	DirecTV
09:30 h [V] SportsCenter	ESPN
10:00 h [V] El show de la Copa Libertadores	ESPN 3
10:00 h [V] El show de la Europa League	ESPN 6
10:30 h [V] Liga 1 Radio	Liga 1
11:00 h [V] ESPN Compact UEFA	ESPN 3
12:00 h [V]El Show de la Sudamericana	ESPN 5
16:00 h [V] WWE Smackdown	ESPN 3
17:00 h [V] DSports noticias	DirecTV
19:00 h [V] ESPN Compact	ESPN 3
20:00 h [V] Todo en 30	DirecTV
20:00 h [V] Golf Central	Golf TV
20:00 h [v] Sports Center	ESPN
21:00 h [v] Goles de la FA Cup	ESPN 2
20:00 h [v] Sports Center	ESPN 7

Perú Bazar
Encuentra los mejores productos para tu hogar
993 587 571
o pídelos en tu kiosco favorito

ÁLBUM OFICIAL
CLUB UNIVERTITARIO DE DEPORTES
CENTENARIO
1924 • 2024

ÁLBUM PROMOCIONAL
TAPA BLANDA
CÓD.: 20009334 S/ 4.50
ÁLBUM TAPA BLANDA S/ 7.90
CÓD.: 20009335
ÁLBUM TAPA DURA S/ 49.90
CÓD.: 20009336
PAQUETE X50 S/ 150.00
CÓD.: 20009333
PREVENTA
ADQUIÉRELO EN EXCLUSIVA CON TU DIARIO
LÍBERO
EN TU KIOSKO FAVORITO

OFERTA VÁLIDA HASTA EL 23/08/2024 O HASTA AGOTAR STOCK. DISPONIBLE EN LIMA, EL NORTE Y SUR DEL PERÚ. IMÁGENES REFERENCIALES. GRUPO LA REPÚBLICA PUBLICACIONES - RUC.: 20517374661.
www.perubazar.pe
SÍGUENOS EN:
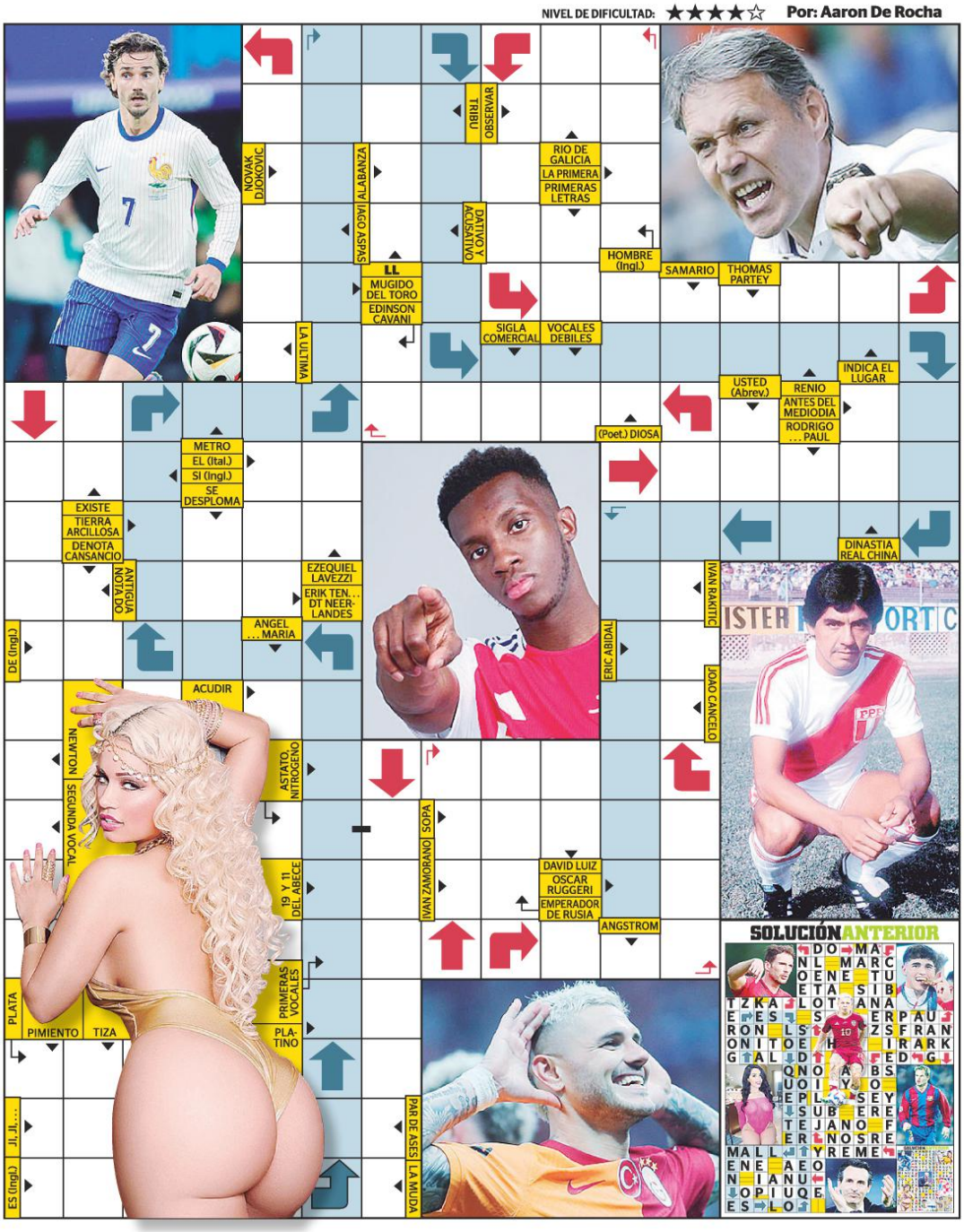
NIVEL DE DIFICULTAD: ★★★★☆ Por: Aaron De Rocha